

WEIN Ü WEIN

WEIN

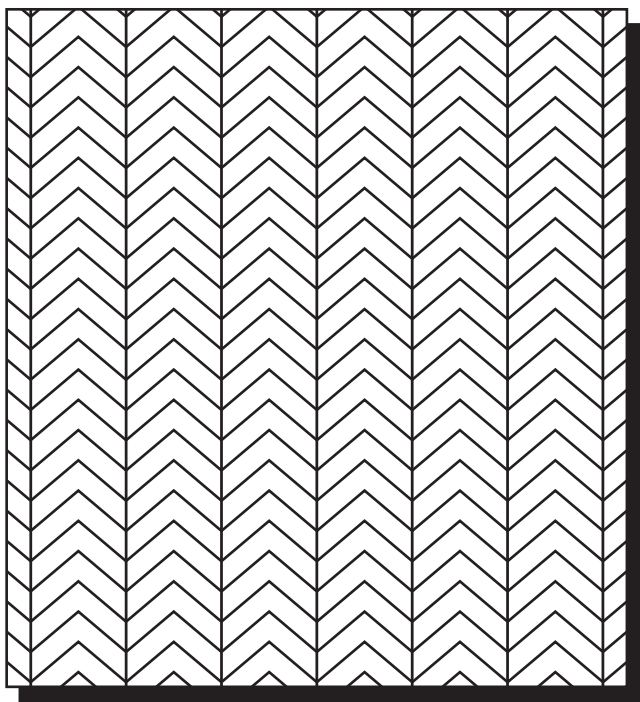

BRAUNSCHWEIG

PRICKELND & CHAMPAGNER

Cremant & Champagner

| | |
|---|-----|
| CHANDON GARDEN SPRITZ 0,75 L | 65 |
| ARTHUR METZ ICE 0,75 L auf Eis serviert – Demi Sec | 55 |
| ARTHUR METZ ICE ROSÉ 0,75 L auf Eis serviert – Demi Sec | 59 |
| MOËT IMPÉRIAL 0,75 L | 100 |
| MOËT IMPÉRIAL ROSÉ 0,75 L | 120 |
| MOËT ICE 0,75 L Serviert mit frischen Früchten | 140 |
| MOËT ICE ROSÉ 0,75 L | 145 |
| RUINART BLANC DE BLANCS 0,75 L | 145 |
| RUINART ROSÉ 0,75 L | 160 |
| LANSON – LE BLACK LABEL BRUT 0,375 L | 49 |
| POMMERY – ROYAL BLUE SKY 0,75 L auf Eis serviert – demi sec | 135 |
| LAURENT PERRIER LA CUVÉE 0,75 L | 125 |
| DOM PÉRIGNON VINTAGE 2012 0,75 L | 330 |
| DOM PÉRIGNON VINTAGE LUMIOUS 2012 0,75 L | 390 |
| DOM PÉRIGNON VINTAGE ROSÉ LUMINOUS 2006 | 590 |

BIG BOTTLES

| | |
|----------------------------------|-----|
| VEUVE CLICQUOT 1,5 L | 240 |
| VEUVE CLICQUOT ROSÉ 1,5 L | 300 |
| LANSON – LE ROSÉ 1,5 L | 140 |
| MOËT ICE 1,5 L | 290 |
| MOËT IMPÉRIAL ROSÉ 1,5 L | 270 |
| MOËT ICE ROSÉ 1,5 L | 320 |
| RUINART ROSÉ 1,5 L | 340 |

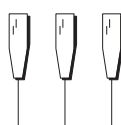

KICKSTART

frisch · unkompliziert · spaß

WEISS

| | |
|--|----|
| CHARDONNAY – SÉMILLON VINTAGE ^{0,75 L} | 27 |
| Coral Reef · Süd Australien | |
| ÜBERLAND GRAUBURGUNDER ^{0,75 L} | 35 |
| Weingut Scheu · Pfalz | |
| GRAUBURGUNDER ^{MAGNUM} | 75 |
| Weingut Scheu · Pfalz | |
| RIESLING ^{0,75 L} | 35 |
| Weingut Ehrhard · Rheingau | |
| LUGANA DOC ^{0,75 L} | 39 |
| Bulgarini · Lombardei | |
| CHARDONNAY GD – 2015 ^{0,75 L} | 49 |
| Domaine Maldant Pauvelot · Burgund | |
| CHABLIS ^{0,75 L} | 60 |
| Chartron er Trébuchet · Burgund | |

ROSÉ

| | |
|---|----|
| LA CROIX BELLE ^{0,75 L} | 30 |
| Jacques Boyer · Pays d' OC | |
| AIX ROSÉ ^{0,75 L} | 49 |
| AIX · Côtes de Provence | |
| AIX ROSÉ ^{MAGNUM, 1,5 L} | 99 |
| AIX · Côtes de Provence | |
| WHISPERING ANGEL ^{0,75 L} | 44 |
| Chateau d' Esclans · Côte de Provence | |
| LA CROIX BELLE ^{MAGNUM} | 60 |
| Jacques Boyer · Pays d' OC | |

ROT

| | |
|--|----|
| PALPITE RESERVA ^{0,75 L} | 60 |
| Antonio Macanita · Portugal | |
| TEMPRANILLO EL VERGAL ^{0,75 L} | 32 |
| Bodega San Gregorio · Calatayud | |
| SHIRAZ – CABERNET SAUVIGNON ^{0,75 L} | 24 |
| Coral Reef · Süd Australien | |
| BIG BOY ZINFANDEL ^{0,75 L} | 39 |
| Mare Magnum · Apulien | |
| CHIANTI CLASSICO ^{0,75 L} | 35 |
| Fattoria Rodáno · Toskana | |
| CARMENERE ^{0,75 L} | 25 |
| Aetos · Reserva Privada, Chile | |
| CABERNET SAUVIGNON ^{0,75 L} | 27 |
| Aetos · Reserva Privada, Chile | |
| PRIMITIVO DI MANDURIA RISERVA ^{0,75 L} | 39 |
| Masseira La Volpe · Apulien | |

SCHWEBEND

terroir • nachdenklich • tradition

WEISS

| | |
|---|-----|
| WEISSBURGUNDER STOHLBERG 0,75 L | 42 |
| Scheu • Pfalz | |
| SANCERRE "LA CHENAYE" 0,75 L | 45 |
| Marcel Martin • Loire | |
| SANCERRE CUVÉE LES CAILLOTES 0,75 L | 49 |
| Jean Max Roger • Loire | |
| SAUVIGNON 0,75 L | 26 |
| Domaine du Cléray • Loire | |
| CHARDONNAY 0,75 L | 39 |
| Stefan Meyer • Pfalz | |
| BETON EI - CHARDONNAY 0,75 L | 59 |
| Stefan Meyer • Pfalz | |
| RIESLING DOPPELMAGNUM | 180 |
| Robert Weil • Rheingau | |
| GRÜNER VELTLINER FEDERSPIEL ROSSATZ 0,75 L | 37 |
| Weingut Fischer • Wachau | |
| GRÜNER VELTLINER SELECTION 0,75 L | 27 |
| Norbert Schmelzer • Burgenland • Österreich | |

ROT

| | |
|--|----|
| NO BULL CABERNET SAUVIGNON 0,75 L | 49 |
| Mare Magnum • Kalifornien | |
| BAROLO DEMARIE 0,75 L | 88 |
| Demarie • Piemont • Italien | |
| SPÄTBURGUNDER 0,75 L | 44 |
| Bercher • Kaiserstuhl | |
| FABELHAFT 0,75 L | 39 |
| Niepoort • Douro | |
| SPÄTBURGUNDER 0,75 L | 46 |
| Franz Keller • Baden | |
| PINOT NOIR "EINSTERN*" 0,75 L | 55 |
| Markus Molitor • Mosel | |

ÜBERSINNLICH

genuss • feierlich • entschleunigt

WEISS

THE HESS COLLECTION CHARDONNAY ^{0,75 L}

Hess Collection Winery • Napa Valley

70

ROT

8 SONGS SHIRAZ ^{0,75 L}

Peter Lehmann • Barossa Valley

88

RETSÜSSE

von der Sonne geküsst

WEISS

RIESLING KABINETT "BERG ROSENECK" ^{0,75 L}

Weingut Ehrhard • Rheingau

35

CHARDONNAY ^{0,5 L}

Volker Schmitt • Rheinhessen

29

CARMES DE RIEUSSEC ^{0,375 L}

Sauternes • Zweitwein • Bordeaux

39

HALBE SACHEN

weniger ist mehr

WEISS

SANCERRE AOC ^{0,375 L}

Domaine Thomas • Loire

Sauvignon Blanc

24

GRAUBURGUNDER ^{0,375 L}

Weingut Scheu • Pfalz

21



I LOVE BORDEAUX

WEISS

- 2015 LE PETIT CHEVAL** MAGNUM 900
Saint Emilion • Bordeaux
- 2013 CHÂTEAU OLIVIER** 0,75 L 50
Pessac Léognan Cru Classé • Bordeaux

ROT

- 2018 CHÂTEAU LAFITTE** 0,75 L 65
Château Lafitte • Côte de Bordeaux
Merlot • Cabernet Sauvignon • Cabernet Franc • Malbec
- 2014 RELAIS DE LA DOMINIQUE** 0,75 L 70
Saint Emilion Grand Cru • Zweitwein • Bordeaux
- 2015 FRANK PHELAN** 0,75 L 90
Medoc • Zweitwein • Bordeaux
- 2012 MOULINS DE CITRAN** 0,75 L 50
Medoc • Bordeaux
- 2013 FUGUE DE NÉNIN** 0,75 L 72
Pomerol • Bordeaux
- 2013 LA PATACHE** 1,5 L 149
Pomerol • Bordeaux
- 2011 CHÂTEAU CLINET** 0,75 L 390
Pomerol • Bordeaux
- 2005 LE PETIT CHEVAL** 0,75 L 850
Saint Emilion • Bordeaux
- 2013 ZEDE DE LABEAGORCE** 0,75 L 66
Margaux • Bordeaux
- 2013 CHÂTEAU CHASSE SPLEEN** 0,75 L 119
Medoc • Moulin de Citran • Bordeaux
- 2011 CHÂTEAU LA POINTE** 0,75 L 150
Pomerol • Bordeaux
- 2013 LA DAME DE MONTROSE** 0,75 L 99
Saint Estephe • Zweitwein • Bordeaux
- 2011 LA DAME DE MONTROSE** 0,75 L 125
Saint Estephe • Zweitwein • Bordeaux
- 2012 CHÂTEAU LA COUSPAUDE** 0,75 L 110
Saint-Emilion • Bordeaux
- 2018 CHAPELLE DE POTENSAC** 0,75 L 45
Medoc • Bordeaux
- 2013 CHÂTEAU DU MOULIN** 0,75 L 55
Haut-Medoc • Bordeaux
- 2011 LA FLEUR DE BOÛARD** 0,75 L 96
Lalande de Pomerol • Bordeaux

SCHATZKISTE

WEISS

| | |
|--|-----|
| 2012 SAVIGNY LES BEAUNES 1ER CRU ^{0,75 L} | 140 |
| Domaine Maldant Pauvelot • Burgund | |
| 2016 CORTON CHARLEMAGNE ^{0,75 L} | 399 |
| Domaine Maldant Pauvelot • Burgund | |
| 2020 ROSSJ-BASS ^{0,75 L} | 199 |
| Angelo Gaja • Langhe • Italien | |
| 2016 TWO HANDS – ADRESTIA ^{0,75 L} | 179 |
| Adelaide Hills • Australien | |
| 2002 DOMAINE JACQUES PRIEUR MEURSAULT ^{0,75 L} | 300 |
| Côte de Beaune • Burgund | |
| 2018 RIDGE ESTATE CHARDONNAY ^{0,75 L} | 149 |
| Ridge Vineyards • Kalifornien • USA | |

ROT

| | |
|---|-----|
| 2005 CHÂTEAU D' AGASSAC ^{3,0 L} | 360 |
| Cru Bourgeois • Haut Medoc | |
| 2016 ALOXE CORTON 1ER CRU ^{0,75 L} | 179 |
| Domaine Maldant Pauvelot • Burgund | |
| 2015 TWO HANDS – APHRODITE ^{0,75 L} | 290 |
| Barossa Valley • Australien | |
| 2017 TWO HANDS – ARES ^{0,75 L} | 291 |
| Barossa Valley • Australien | |
| 2017 BAROLO ^{0,75 L} | 90 |
| Tredibrerri • La Morra • Italien | |
| 2016 BARBARESCO ^{0,75 L} | 425 |
| Angelo Gaja • Barbaresco • Italien | |
| 2019 CABERNET SAUVIGNON – SANGIOVESE ^{0,75 L} | 66 |
| Tenuta San Guido • Toskana • Italien | |
| 2016 RIDGE ESTATE CABERNET SAUVIGNON ^{0,75 L} | 149 |
| Ridge Vineyards • Kalifornien Cabernet Sauvignon | |
| 2017 BRUNELLO DI MONTALCINO ^{0,75 L} | 110 |
| Altesino • Italien | |
| 2008 VIÑA TONDONIA TINTO RESERVA ^{0,75 L} | 96 |
| Lopez de Heredia • Viña Tondonia • Rioja • Spanien 75% Tempranillo, 15% Garnacha, 5% Mazuelo • 6 Jahre im Barrique | |

